Peru Kompakt

9 Tage ab 1.690 €

Gruppenreise, max. 10 Teilnehmer mit garantierter Durchführung

Wer wenig Zeit hat, kann in dieser **kompakten Gruppenreise** in nur 9 Tagen alle Höhepunkte Perus erleben. Wir starten unserer Rundreise durch Peru in **Lima**, der kulinarischen Hauptstadt auf dem Kontinent, wo wir das koloniale Erbe der „Stadt der Könige“ kennen lernen. Von hier aus fliegen wir nach Cusco und fahren direkt weiter in das **Heilige Tal der Inka**. Wir werden die ersten Nächte auf rund 2.700m verbringen, sodass wir trotz der kurzen Reisezeit eine **optimale Höhenanpassung** erfahren. Wir besuchen im Heiligen Tal die gigantischen Salzterrassen von **Maras** und die Inkastätte von **Moray** und **Ollantaytambo**. Wer möchte, kann an unserem freien Tag auf eine abenteuerliche **River-Rafting**- oder **Mountainbike**-Tour gehen, eine Wanderung unternehmen oder die Inkafeste von Ollantaytambo besuchen. In der alten Inkahauptstadt **Cusco** gehen wir auf Spurensuche nach den Zeugnissen der präkolumbianischen und kolonialen Vergangenheit Perus. Als Höhepunkt jeder Südamerika-Reise wartet schließlich die „Stadt in den Wolken“ – **Machu Picchu** – auf uns, bevor wir unsere Rundreise durch Peru mit einem Besuch der **Schilfinseln der Uros** und der Insel **Taquile** auf dem **Titicaca-See** beenden.

Die Rundreise „Peru Kompakt“ ist als Baustein in folgenden Touren enthalten und lässt sich daher in mehreren Varianten nach unterschiedlichen Interessen kombinieren:

Zum Beispiel auf unserer 12 tägigen Reise **Auf den Pfaden der Inka** als Fortführung vom Titicacasee nach Bolivien mit Endpunkt in La Paz und weiter mit dem Salar de Uyuni bis in die Atacama und nach Santiago in 17 Tagen auf der Tour **Magische Anden**. Als Vorprogramm oder Nachprogramm bietet sich **Galapagos und Peru Kompakt** an als 15-tägige Variante. In Kombination mit unserer Gruppenreise „**Nordperu - Die Moche-Route** “ lassen sich beide Reisen zu unserer 14 tägigen Tour **Unentdeckte Königreiche** zusammenschließen.

Entdecken Sie in einem 5-tägigen **Vorprogramm von Lima bis Arequipa** die Tierwelt der Ballestas-Inseln, die Oase Huacachina, die mysteriösen Nazca-Linien, die "weiße Stadt" Arequipa und Kondore im Colca-Canyon!

Highlights

- Lima: kulinarische Hauptstadt Südamerikas
- Valle Sagrado, das Heilige Tal
- Option Inka-Trail 2 Tage
- Moray und die Salzterrassen von Maras
- Cusco & 4 Ruinen
- Panoramazug durch das Heilige Tal
- Optional: Fahrt mit dem Titcaca-Zug
- Titicacasee: Taquile & Inseln der Uros

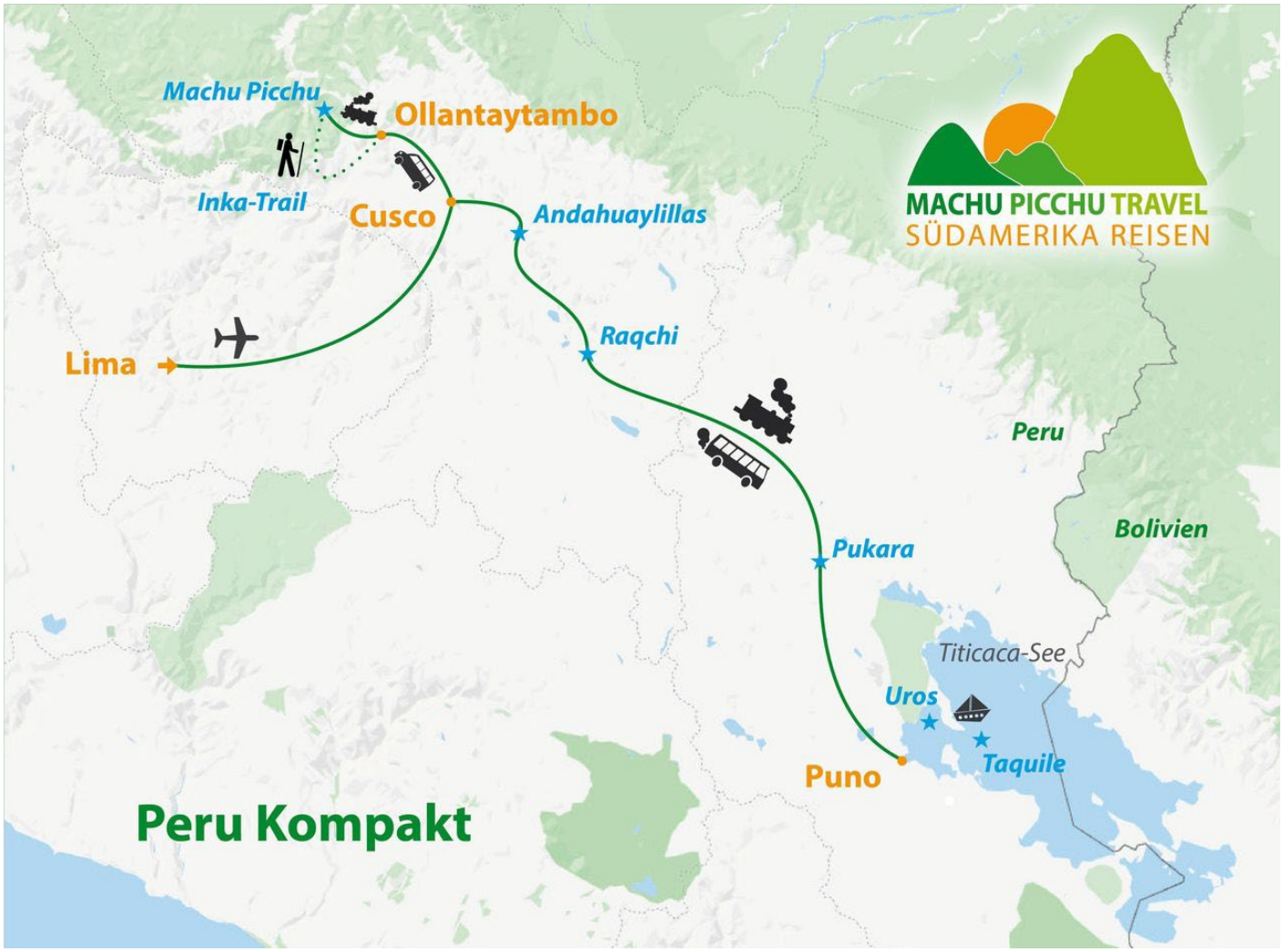

TOURVERLAUF

= Frühstück = Mittagessen = Abendessen = Snack / Lunchbox

Tag 1
Ankunft in Lima

Willkommen in Peru! Unsere kompakte Peru-Reise beginnt mit Ihrer Ankunft in **Lima**. Hier wartet bereits jemand von Machu Picchu Travel auf Sie. Vom Flughafen aus geht es weiter zum Hotel in der von Ihnen gewählten Standard- oder Komfort-Kategorie im modernsten Stadtteil von Lima – **Miraflores**. In diesem quirligen Viertel finden Sie zahlreiche Cafés, Bars und Restaurants. Am Abend können Sie zum ersten Mal die hochgelobte peruanische Küche ausprobieren. Lima wird oft als die **kulinarische Hauptstadt** Amerikas bezeichnet, da sich hier allein zwei der Top Restaurants der Welt befinden. Sie werden von der Vielzahl an Gerüchen und Geschmäckern überrascht sein. Sie verbringen die erste Nacht Ihrer Peru-Reise in Lima.

Tag 2
Lima - Stadtrundfahrt

Frühstück im Hotel. Heute geht es auf eine Entdeckungsreise durch die „Stadt der Könige“, wie die peruanische Hauptstadt während des spanischen Vizekönigreichs genannt wurde. Unsere Stadtrundfahrt beginnt im modernen Teil von Lima. Wir fahren vorbei am „**Parque del Armor**“, dem Park der Liebe, mit seiner bekannten Figur eines sich küssenden Paares. Unweit befindet sich das **Larcomar**, ein Freizeit- und Einkaufszentrum mit tollem Blick auf den Pazifik. Von hier aus fahren wir schließlich ins historische Zentrum von Lima, wir das koloniale Erbe der alten Hauptstadt des Vizekönigreichs Perus erkunden. Am Hauptplatz – der **Plaza de Armas** – sehen wir die Kathedrale und den Regierungspalast. Aus dem 17. Jahrhundert stammt das **Kloster San Francisco** mit seiner kostbaren Bibliothek und den Katakomben. Hier unternehmen wir eine Führung, bevor es zurück geht ins Hotel nach Miraflores. Sie übernachten erneut in Lima.

Tag 3
Flug Lima - Cusco / Maras & Moray / Heiliges Tal

Frühstück im Hotel. Wir werden zum Flughafen gebracht und reisen weiter nach Cusco in die alte Hauptstadt des Inkareiches. Cusco liegt auf 3.400m. Um uns optimal an die Höhe anzupassen, werden wir aber die nächsten Nächte im tiefer gelegenen **Heiligen Tal der Inka** verbringen. Auf dem Weg besuchen wir heute zwei alte Inkastätten. **Moray** diente einst als eine Art Agrarforschungsanlage. Auf den trichterförmigen Terrassen kultivierten die Inka zahlreiche Nutzpflanzen und versuchten sie schrittweise an immer größere Höhen zu gewöhnen. Im Anschluss besichtigen Sie die beeindruckenden **Salzterrassen von Maras**. Nach dem Mittagessen geht es weiter nach **Ollantaytambo** auf 2.700m. Der Ort ist für seine imposante Inkafestung bekannt, die wir zum Abschluss des Tages besichtigen. Sie übernachten im Heiligen Tal.

***MPT-Hinweis**: Wer zuvor die Reise „Nordperu - Die Moche-Route" oder das Vorprogramm über die Küste mit Arequipa gebucht hat, stößt erst heute in Cusco zur Gruppe*.

Tag 4
Freier Tag in Ollantaytambo / optionale Ausflüge

Den heutigen Tag können wir ganz nach Lust und Laune verbringen. Sie können sich durch die wunderschönen kopfsteingepflasterten Gassen von Ollantaytambo treiben lassen oder eine kleine Wanderung zu den umliegenden Ruinen in eigener Regie unternehmen.

Als optionaler Ausflug bietet sich ein **Besuch einer Gemeinde** im Heiligen Tal an, um etwas mehr über das Alltagsleben und die handarbeitlichen Fähigkeiten der Bewohner zu erfahren. In Kombination mit einem Marktbesuch von Pisac ist dieser Ausflug ein besonders erlebnisreicher Zeitvertreib. Mit etwas mehr Adrenalin geht es bei einer Rafting-Tour auf dem Urubamba oder beim **Mountainbiking** zu. Erleben Sie auf einer Wanderung im Hl. Tal die Pfade der Inkas hautnah und gehen Sie die **Kurzvariante auf dem Inka-Trail**! Übernachtung in Aguas Calientes. Begrenzte Teilnehmerzahl, daher wird eine frühzeitige Anmeldung empfohlen.
Alle Ausflüge sollten Sie bereits vorab buchen. Wir verbringen eine weitere Nacht in Ollantaytambo.

Tag 5
Machu Picchu

Heute wartet mit **Machu Picchu** der Höhepunkt einer jeden Peru-Reise auf uns! Vom Bahnhof in Ollantaytambo aus geht es mit der Schmalspurbahn in 1,5h entlang des Urubamba-Flusses durch das schluchtartige gleichnamige Tal bis nach **Aguas Calientes**. Schon am frühen Morgen fahren wir von hier aus mit dem Bus 20min hinauf zu der alten Inka-Zitadelle. Die mystische „Verlorene Stadt der Inka" wurde im 15. Jhd. errichtet und erst 1911 von **Hiram Bingham** offiziell (wieder-) entdeckt. Zu welchem Zweck Machu Picchu gebaut wurde, konnte noch immer nicht eindeutig nachgewiesen werden. Mit unserem Guide besuchen wir die wichtigsten Plätze wie den halbrunden Sonnentempel Sumturhuasi, den Königspalast, die **heilige Sonnenuhr**, die Plaza Principal, den Tempel der drei Fenster und die Bewässerungsanlagen der Festung. Der Aufenthalt ist inzwischen in mehrere **Besucherschichten** und **Rundgänge** unterteilt und strikt reglementiert. Je nach gebuchtem Ticket können nicht alle oben aufgeführten Besichtigungspunkte besucht werden. Es bleibt aber auf jedem Fall noch etwas Zeit, um auf eigene Faust die Magie dieses Ortes auf sich wirken zu lassen. Nach unserer Besichtigung geht es zurück nach Aguas Calientes und von dort aus mit dem Zug nach Cusco bzw. Ollantaytambo. Wir werden ins Hotel gebracht und übernachten in Cusco.

Tag 6
City-Tour Cusco & 4 Inka-Ruinen

Nachdem wir **Cusco** auf unserer Rundreise bisher nur gestreift haben, dürften wir uns mittlerweile gut genug an die Höhe in den peruanischen Anden angepasst haben, um die alte Inkahauptstadt auf 3.400m entspannt zu erkunden. In Cusco findet sich eine einzigartige Kombination aus alten Inka-Stätten und spanischer Kolonialarchitektur. In der Altstadt besuchen wir zunächst die Plaza Mayor mit der eindrucksvollen **Kathedrale** sowie den Sonnentempel **Korikancha**. Danach geht es zu den „4 Ruinen“, die rund um Cusco verstreut sind. Wir sehen den Tempelbezirk von **Kenko**, das hochgelegene Fort **Pukapukara** und **Tambomachay**, das sogenannte „Bad der Inka“. Die Tour endet schließlich in **Sacsayhuamán**, einer gewaltigen Tempelanlage, mit einem fantastischen Ausblick auf ganz Cusco. Der Nachmittag steht zur freien Verfügung, um die einstige Inka-Hauptstadt selbst zu erkunden. Wir übernachten erneut in Cusco.

Tag 7
Bus Cusco – Puno / Sixtinische Kapelle der Anden, Raqchi & Pukara

Heute geht es in einer 10-stündigen Busfahrt von Cusco nach Puno am Titicacasee. Das Andenhochland zwischen den beiden Städten wird Altiplano genannt und ist landschaftlich ungeheuer reizvoll. Wir machen jedoch zusätzlich noch einige Stopps an einigen interessanten Kulturstätten. In **Andahuaylillas** besuchen wir die Kirche San Pedro, die wegen ihrer prunkvollen Wandmalereien auch als „Sixtinische Kapelle der Anden“ bekannt ist. In **Raqchi** sehen wir die bis zu 12m hohen Säulenreste des Wiracocha-Tempels. Nach einem Mittagessen in Sicuani erreichen wir am La Raya-Pass auf 4.300m den höchsten Punkt unserer Reise. Im archäologischen Komplex von Pukara befindet sich neben einem interessanten Museum mit vielen Keramiken auch die Skulptur von **Hatun Naqak** – „dem großen Enthaupter“. Schließlich erreichen wir **Puno** am Titicacasee, wo wir auch übernachten werden.

MPT-Option: *Ein besonderes Erlebnis stellt die Fahrt mit der faszinierenden Andenbahn nach Puno am Titicacasee mit dem* ***Titicaca-Zug*** *dar. Sie tauschen dann dieses Fahrerlebnis mit dem Zug gegen die oben beschriebenen Besichtigungen. Nur möglich, wenn der Reisebeginn auf einen Samstag fällt*; *Aufpreis für die Zugfahrt siehe optionale Leistungen*.

Tag 8
Titicaca-See: Schilfinseln der Uros und Insel Taquile

Mit dem Besuch des **Titicacasees** steht heute der letzte Höhepunkt unserer Peru-Reise an. Mit einem Motorboot fahren wir über den höchstgelegenen schiffbaren See der Erde. Als Erstes besuchen wir die **Schwimmenden Inseln der Uros**. Wenn auch die meisten Angehörigen dieser kleinen Volksgruppe mit Ihren farbenfrohen Trachten mittlerweile auf dem Festland wohnen, so gibt es immer noch einige Hundert Uros, die auf den aus Schilf errichteten Inseln leben. Weiter geht die Fahrt über das tiefblaue Wasser des Sees zur **Insel Taquile**. Nach einer kurzen aber anstrengenden Wanderung erreichen wir den höchsten Punkt der Insel und werden mit einer fantastischen Aussicht auf den Titicaca-See belohnt. Taquile ist vor allem für seine Strickwaren bekannt, die hier in alter Tradition von den Männern hergestellt werden. Nach einem typischen regionalen Mittagessen geht es zurück nach Puno, wo Sie den letzten Abend Ihrer Reise ganz individuell gestalten können. Übernachtung in Puno.

MPT-Hinweis: *Für die kleine Wanderung auf Taquile empfehlen wir bequemes Schuhwerk, eine warme Jacke, ausreichend Wasser und natürlich Sonnenschutz mitzunehmen*.

Tag 9
Heimreise oder individuelles Anschlussprogramm

Frühstück im Hotel. Danach Transfer zum Flughafen von Juliaca. Mit dem Flug nach Lima endet diese kompakte Rundreise durch Peru. Von Ihrer Gruppe nehmen Sie nun Abschied und treten Ihren Heimflug an.

Alle die gerne ihre Reise verlängern möchten, können zusammen mit den Teilnehmern unserer Gruppenreise „Auf den Pfaden der Inka“ weiter nach La Paz in Bolivien reisen oder auf der Tour „Magische Anden“ über den **Uyuni-Salzsee** bis nach **San Pedro de Atacama** und **Santiago de Chile** fahren.
Sie können aber auch ein **individuelles Anschlussprogramm** über uns buchen. Fragen Sie uns nach den vielen Möglichkeiten, die sich anbieten, wie z.B.:

Teile aus der Reise Highlights Bolivien wie Copacabana, Sonneninsel & La Paz in Bolivien
Salzsee Salar de Uyuni in Bolivien & Atacama-Wüste in Chile
Iguazu-Wasserfälle & Rio de Janeiro in Brasilien
Buenos Aires in Argentinien
Santiago de Chile & Osterinsel
Ecuador und Galapagos

Preise pro Person:

Hotelkategorie	3-Bettzimmer	Doppelzimmer	Einzelzimmer
Standard	1.690	1.790	1.990
Komfort	2.090	2.190	2.890

Reisetermine

26.11.2022 - 04.12.2022	22.07.2023 - 30.07.2023
25.03.2023 - 02.04.2023	05.08.2023 - 13.08.2023
01.04.2023 - 09.04.2023	26.08.2023 - 03.09.2023
15.04.2023 - 23.04.2023	09.09.2023 - 17.09.2023
29.04.2023 - 07.05.2023	23.09.2023 - 01.10.2023
13.05.2023 - 21.05.2023	30.09.2023 - 08.10.2023
27.05.2023 - 04.06.2023	14.10.2023 - 22.10.2023
03.06.2023 - 11.06.2023	28.10.2023 - 05.11.2023
17.06.2023 - 25.06.2023	11.11.2023 - 19.11.2023
08.07.2023 - 16.07.2023	25.11.2023 - 03.12.2023

Enthaltene Leistungen

- 8 Übernachtungen in ausgesuchten Hotels der gebuchten Kategorie (Standard oder Komfort)
- Mahlzeiten gemäß unseren Symbolen im Tourverlauf: 8x Frühstück, 3x Mittagessen
- Inlandsflug Lima - Cusco
- Zugfahrt im Panoramawagen mit Dachfenstern Ollantaytambo - Aguas Calientes - Cusco oder Ollantaytambo je nach Saison und Zugfahrplan
- Fahrt von Cusco nach Puno mit Ausflugsprogramm im komfortablen Touristikbus. Gegen Aufpreis im Titicaca-Zug ohne Reiseleitung und ohne Besichtigungsprogramm
- alle weiteren Transfers und Touren im privaten Kleinbus (Sprinter)

- eigener privater deutschsprachiger Reiseleiter zusätzlich zum lokalen Guide in internationaler Gruppe auf der Busfahrt von Cusco nach Puno sowie auf dem Titicacasee
- sonst private Touren mit wechselnder deutschsprachiger Reiseleitung
- Ausflüge und Aktivitäten wie aufgeführt
- alle Eintritte und Gebühren inklusive

garantierte Durchführung ab 2 Personen / bei weniger als 5 Teilnehmern in einigen Stationen teilw. mit englischsprachiger Reiseleitung

Nicht enthaltene Leistungen:

- Interkontinentalflug (gerne macht Ihnen unsere Flugabteilung ein günstiges Angebot)
- nicht aufgeführte Mahlzeiten und Getränke
- Trinkgelder und persönliche Ausgaben
- eventuelle Reiseversicherungen
- optionale Ausflüge und Option Zugfahrt nach Puno (Aufpreis s. optionale Leistungen)

Machu Picchu Travel
Aachenerstr. 82-84 - D- 50674 Köln
Tel.: +49 (0)221/912 888 0 Fax:+ 49 (0) 221/912 888 78
www.mpt-reisen.de
info@mpt-deutschland.de